

# AHAM PRS Skim Persaraan Swasta

DITERBITKAN: JANUARI 2025



## Siapakah yang boleh melabur dalam PRS?



## Bagaimanakah PRS berfungsi

Kesemua pelaburan PRS anda akan dibahagikan kepada dua akaun untuk setiap caruman:

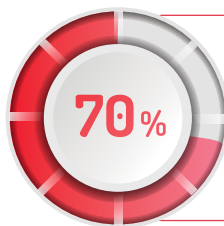

### Sub-Akaun A

Pengeluaran dibenarkan apabila Ahli mencapai umur persaraan atau penghijrahan kekal dari Malaysia.



### Sub-Akaun B

Boleh dikeluarkan sekali dalam satu tahun kalendar, tertakluk kepada penalti cukai 8%\* pada jumlah pengeluaran pra-persaraan.

*(Pengeluaran pra-persaraan daripada sub-akaun B untuk tujuan perumahan atau kesihatan tidak tertakluk kepada penalti cukai).*

*\*Sila lawati [www.ppa.my](http://www.ppa.my) untuk maklumat lebih lanjut mengenai pengeluaran pra-persaraan, terma & syarat serta penalti cukai.*

## Manfaat PRS untuk Individual

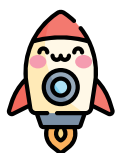

### Pelaburan Permulaan Mampu Milik

Minimum caruman permulaan adalah RM100, caruman berikutnya adalah RM50



### Instrumen Pelaburan Jangka Panjang

Direka khusus untuk kehidupan selepas persaraan yang lebih terjamin

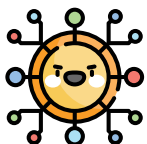

### Kepelbagaian

Pelbagai pilihan dana mengikut objektif, tahap risiko dan jangka masa persaraan



### Pelepasan Cukai Sehingga RM3,000 Setahun

Dilanjutkan ke Tahun Taksiran 2030



### Kefleksibelan

Tentukan amaun pelaburan, kekerapan, tahap komitmen dan kepesatan anda sendiri



### Penamaan Yang Mudah

Proses penamaan yang mudah untuk melindungi orang yang tersayang melalui Penamaan PRS

## Dana-dana Skim Persaraan Swasta AHAM (AHAM PRS)

Anda boleh memilih untuk melabur dalam satu (1) dana atau lebih dengan mencarum berdasarkan Pilihan Piawai (pemilihan berdasarkan umur) atau dana pilihan sendiri. Dana teras berasaskan kumpulan umur hanya diperuntukkan untuk Ahli yang memilih Pilihan Piawai sahaja.

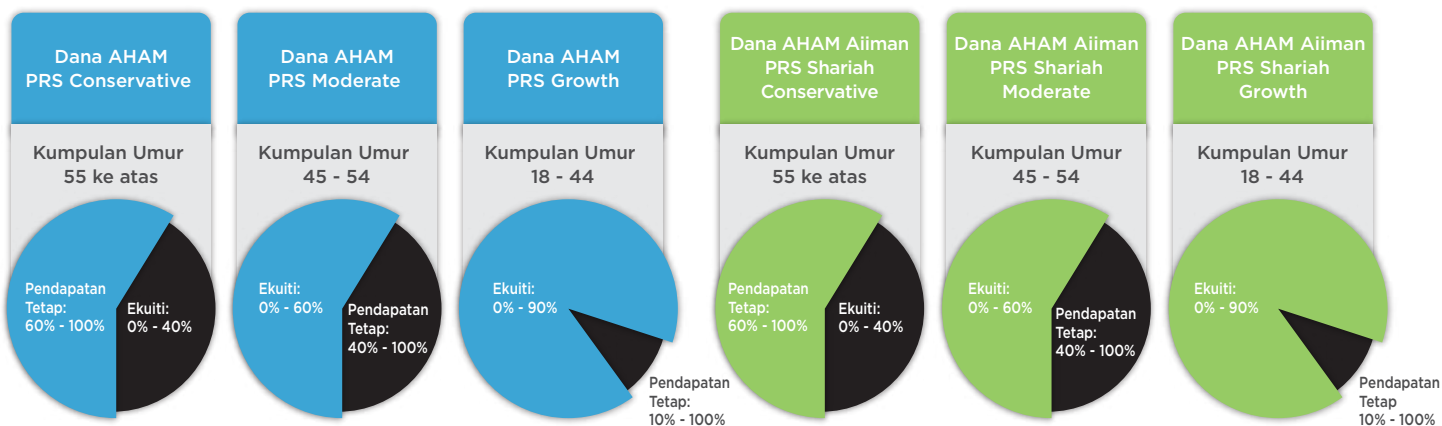

# FAKTA PERSARAAN MALAYSIA

## Hakikat Persaraan

### Umur Persaraan Rasmi

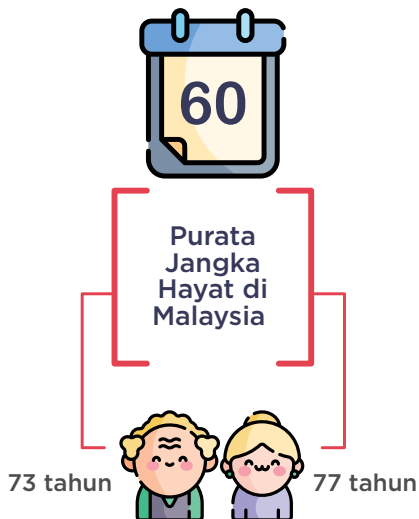

## Kebimbangan Pesara

Kesihatan terjejas



Kesulitan kewangan

Perubahan pada taraf kehidupan

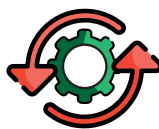

## Impian Pesara



Bebas daripada hutang



Simpanan yang banyak dan pendapatan pasif



Melancong ke serata dunia



Luangkan lebih masa bersama keluarga

Sumber: Jabatan Perangkaan Malaysia, 30 September 2024.

## Krisis Persaraan Hari ini



90% ahli KWSP bawah 30 tahun tidak mempunyai simpanan asas yang mencukupi sebanyak **RM240,000** menjelang umur persaraan.<sup>1</sup>



48% ahli KWSP mempunyai jumlah **kurang daripada RM10,000** dalam akaun mereka.<sup>2</sup>

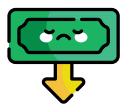

1 daripada 4 rakyat Malaysia habiskan simpanan EPF dalam masa **5 tahun** pertama selepas umur pengeluaran untuk persaraan.<sup>3</sup>



Sebanyak **13%** rakyat Malaysia tidak mendapat akses kepada rawatan asas perubahan **disebabkan oleh kos yang tinggi**.<sup>4</sup>



Kenaikan sebanyak **13%** dalam permohonan kerja daripada warga emas Malaysia berumur **60 tahun** ke atas untuk menampung peningkatan kos.<sup>5</sup>

## Penyelesaian: Simpan 1/3 daripada pendapatan anda untuk bersara dengan selesa

UNTUK MENCAPAI 69% PENDAPATAN SAMPINGAN BERSIH, ANDA MEMERLUKAN PELABURAN



oleh **majikan anda** kepada Caruman Mandatori

12%

33%

DARIPADA GAJI ANDA

11%

oleh **anda** kepada Caruman Mandatori

10%

sumbangan sukarela oleh **anda** melalui Skim Persaraan Swasta (PRS)

Sumber: 1. Khazanah Research Institute, State of Households 2024; 2. The Star, 20 November 2023; 3. New Straits Times, 4 Jun 2024; 4. Code Blue GalenCentre, 14 Jun 2024; 5. Jobstreet Malaysia, 22 Oktober 2024.



# Nikmati Penjimatan Cukai Peribadi

Kadar Cukai Pendapatan Lembaga Hasil Dalam Negeri untuk Tahun Taksiran 2023

| Kurungan Pendapatan Bercukai | Kadar Cukai | Pelepasan Cukai Peribadi Maksimum Yang Dibenarkan | Penjimatan Cukai Tahunan |
|------------------------------|-------------|---|--------------------------|
| RM0 - RM5,000                | 0%          | RM3,000   | RM0                      |
| RM5,001 - RM20,000           | 1%          |   | RM30                     |
| RM20,001 - RM35,000          | 3%          |   | RM90                     |
| RM35,001 - RM50,000          | 6%          |   | RM180                    |
| RM50,001 - RM70,000          | 11%         |   | RM330                    |
| RM70,001 - RM100,000         | 19%         |   | RM570                    |
| RM100,001 - RM400,000        | 25%         |   | RM750                    |
| RM400,001 - RM600,000        | 26%         |   | RM780                    |
| RM600,001 - RM2,000,000      | 28%         |   | RM840                    |
| Melebihi RM2,000,000         | 30%         |   | RM900                    |

Sumber: <https://www.ppa.my/prs-tax-relief>

Ini adalah untuk tujuan ilustrasi sahaja.

## Mengapa AHAM Asset Management Berhad?



**Perintis PRS**  
Penyedia PRS pertama melancarkan PRS



**Pakar Aset Asia**  
Pakar dalam pengurusan aset rantau Asia sejak tahun 2000



**Prestasi Dana yang Meraih Anugerah**  
Pengurusan menggunakan strategi pulangan mutlak



**Ketelusan**  
Capaian maklumat dan prestasi Dana yang mudah



**Perumpukan Aset yang Aktif**  
Perumpukan aset yang aktif bagi pendedahan dana dalam keadaan pasaran yang berubah



**Kumpulan yang Berdedikasi**  
Kumpulan pengurus pelaburan yang berdedikasi dan berpengalaman luas

## Bagaimana Cara untuk Melabur?

- Cipta akaun i-Access, atau
- Daftar masuk ke akaun i-Access anda di <https://iaccess.aham.com.my>, atau
- Hubungi Perunding PRS anda.

### PENYATA AMARAN

Salinan Dokumen Penzahiran, Dokumen Penzahiran Tambahan (jika ada) dan Halaman Serlahan Produk boleh diperolehi di pejabat jualan AHAM Asset Management Berhad dan di laman web [aham.com.my](http://aham.com.my). Pelabur dinasihatkan untuk membaca dan memahami kandungan Dokumen Penzahiran untuk Dana AHAM PRS Growth, Dana AHAM PRS Moderate, Dana AHAM PRS Conservative, Dana AHAM Ailman PRS Shariah Growth, Dana AHAM Ailman PRS Shariah Moderate, atau Dana AHAM Ailman PRS Shariah Conservative bertarikh 22 November 2022, Dokumen Penzahiran Tambahan bertarikh 30 Ogos 2023 serta Halaman Serlahan Produk yang berkaitan sebelum melabur. Pelaburan dalam Dana yang dinyatakan di sini melibatkan fi dan caj tertentu. Pelabur dinasihat untuk mempertimbangkan dan membandingkan fi dan caj serta risiko dengan teliti sebelum melabur. Pelabur perlu membuat penilaian sendiri mengenai risiko pelaburan dan mendapatkan nasihat profesional jika perlu. Harga unit dan agihan yang dibayar, jika ada, mungkin turun dan naik, dan prestasi masa lalu sesuatu Dana tidak seharusnya dijadikan panduan untuk prestasi pada masa hadapan. Suruhanjaya Sekuriti Malaysia tidak memeriksa risalah ini dan tidak bertanggungjawab atas kandungannya serta dengan jelas menafikan kesemua liabiliti yang berbangkit daripada risalah ini. Sekiranya terdapat sebarang pertikaian atau keraguan berkenaan risalah versi Bahasa Malaysia ini, risalah dalam versi Bahasa Inggeris akan diguna pakai dan ianya muktamad.

### #GrowWithUs

Berhubung dengan Kami di  [ahamcapital](https://www.facebook.com/ahamcapital)

 [ahamcapital](https://www.instagram.com/ahamcapital)

### AHAM Asset Management Berhad

Nombor Pendaftaran: 199701014290 (429786-T)

Aras Bawah, Menara Boustead, 69, Jalan Raja Chulan, 50200 Kuala Lumpur, Malaysia.

Talian Bebas Tol: 1800 88 7080 T: +603 2116 6000

[aham.com.my](http://aham.com.my)

