

AHAM PRS 私人退休金计划

制作日期: 2023 年 12 月



谁可以投资 PRS?



PRS 如何运作?

每一笔投资依比例分别进入两个帐户:



帐户 A

在退休后才能提领或永久离境。



帐户 B

退休前，每个历年内只允许从这个帐户提领一次，并且会征收退休前提领全额存款的 8% 税款*。

若把帐户 B 的退休前提领用于住房或保健用途，并不需缴纳罚款。

*请浏览 www.ppa.my 以了解更多关于退休前提款、条款和税款的信息。

PRS 对个人的好处



低门槛投资

第一笔投资最低为 RM100，之后每笔为 RM50



长期投资工具

精心设计以保退休生活无忧

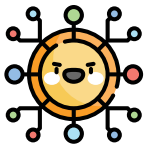

多元选择

多种基金提供不同投资目标、风险承受度和退休时程表，供您选择



每年高达 RM3,000 的税务减免

此税务减免优惠适用于 2012 估税年直至 2025 估税年



弹性

投资金额、频率、承诺度和速度，由您做主



简单的提名程序

通过简单的 PRS 提名程序来保护您的亲人

AHAM 私人退休金计划 (PRS)

您可选择投资于一个或多个基金，可根据预设选项（基于年龄的选择）或自我选项来做决定。预设年龄仅适用于选择预设选项的成员。

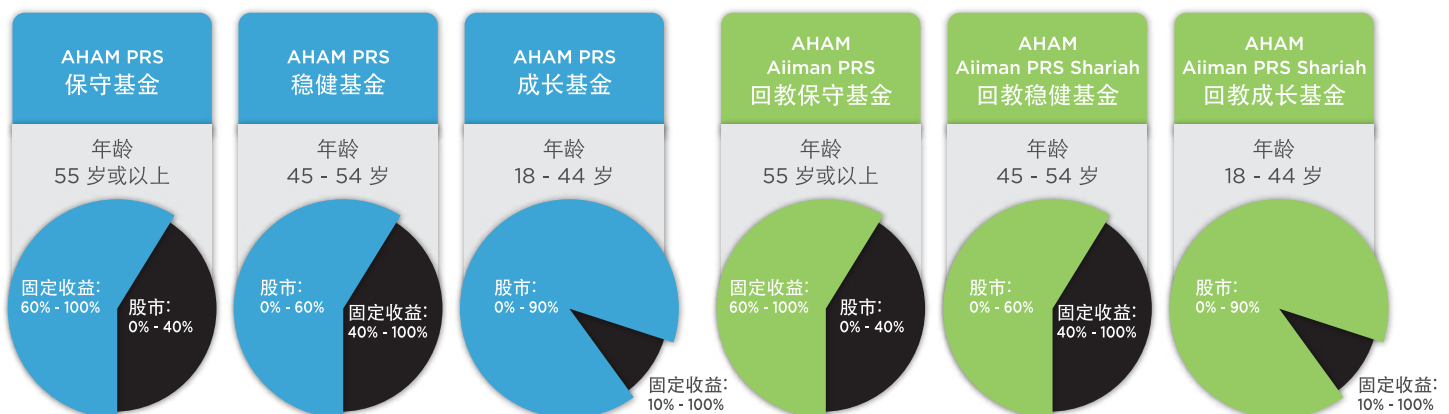

大马退休的实情



退休的实情

正式退休年龄



大马人的
平均寿命



退休人士的隐忧

健康状况

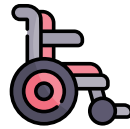

经济来源

生活水平的
改变

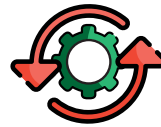

退休人士的梦想



无债一身轻



存款用不完、
最好还有被动收入



环游世界



跟家人多相处

来源: 马来西亚统计局, 2019 - 2021 马来西亚简易生命表, 出版日期: 2021 年 7 月 29 日。

目前退休生活的危机



计划在 20-30 年内退休的大马人, 需要 90 万-100 万令吉才能舒适地退休¹



56% 年龄在大约 54 岁的公积金会员目前账户积蓄低于 RM50,000¹



在未来几年内退休的大马人将需要大约 60 万令吉才能在吉隆坡舒适地退休, 而只有大约 4% 的大马人能够负担得起 60 万令吉的储蓄门槛²



52% 的公积金会员账户中的资金不足 1 万令吉, 而 27% 的会员账户中的资金不足 1 千令吉²



73% 的活跃公积金会员和 84% 的所有会员的储蓄金不足, 这将导致他们在退休期间无法负担每月 1,000 令吉的费用³



三分之二 (71%) 年龄在 55 岁及以下的公积金会员没有足够的退休资金来提高他们的贫困水平⁴

解决方案: 每月存款应为总收入的 1/3, 使您的退休生活无忧

下列方式帮您达到 69% 的替代净收入:

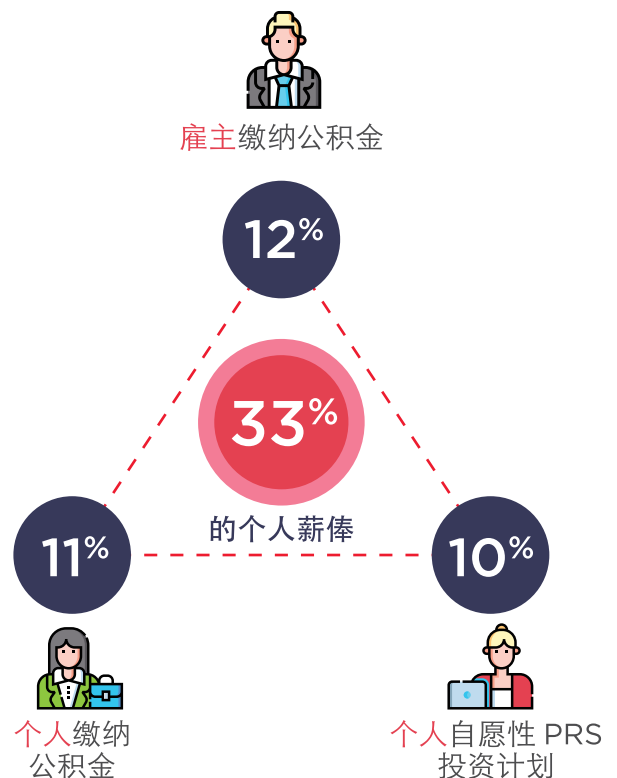

来源: 1 Malay Mail, 2022 年 2 月 23 日; 2 The Star, 2022 年 9 月 23 日; 3 The Star, 2023 年 1 月 28 日; 4 Focus Malaysia, 2023 年 2 月 23 日。

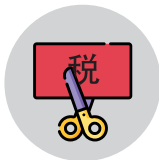

享有个人所得税的节约

马来西亚内陆税收局 2023 年个人所得税税率

应税收入等级	税率	个人所得税减免的最高额度	年度税款节约
RM0 - RM5,000	0%	RM3,000	RM0
RM5,001 - RM20,000	1%		RM30
RM20,001 - RM35,000	3%		RM90
RM35,001 - RM50,000	6%		RM180
RM50,001 - RM70,000	11%		RM330
RM70,001 - RM100,000	19%		RM570
RM100,001 - RM400,000	25%		RM750
RM400,001 - RM600,000	26%		RM780
RM600,001 - RM2,000,000	28%		RM840
税收 RM2,000,000	30%		RM900

来源: <https://www.ppa.my/prs-tax-relief>

仅作参考之用。

为何选择 AHAM Asset Management Berhad?



领先市场
第一家推出 PRS 的业者*



亚洲资产投资专家
从 2000 年起专注于经营亚洲市场



基金操作获奖无数
经理人操作策略旨在提供正成长回酬



透明化
基金表现和相关讯息均能垂手可得



积极配置资产
因应市场环境变化，积极配置资产以提高获利



专用团队
专业优秀团队为您服务

*来源: Focus Malaysia, 2013 年 9 月 21 日。

如何投资?

- 注册 i-Access 账号, 或
- 登入 i-Access 账号页 <https://iaccess.aham.com.my>, 或
- 联系您的 PRS 基金顾问

警告声明

本文基金的披露文件, 附加披露文件 (如果有的话) 和产品要点介绍可在 AHAM Asset Management Berhad 销售处和官网 aham.com.my 索取。在投资前, 投资者应该详阅和了解 AHAM PRS Growth Fund, AHAM PRS Moderate Fund, AHAM PRS Conservative Fund, AHAM Aiiiman PRS Shariah Growth Fund, AHAM Aiiiman PRS Shariah Moderate Fund 或 AHAM Aiiiman PRS Shariah Conservative Fund 的披露文件内容 (日期: 2022 年 11 月 22 日), 第一份附加披露文件 (日期: 2023 年 8 月 30 日) 及相关的产品要点介绍。投资本基金将涉及费用和开销。我们建议投资者在做出任何投资决定之前, 仔细考虑及比较收费和其中风险。投资者应自行评估投资风险, 并在必要时寻求专业咨询。每单位价格和可配发红利 (若有) 可能会下跌或上涨, 同时基金以往表现并不能充当其未来表现指标。马来西亚证券委员会不曾审核此材料, 故不能对本材料内容承担责任, 并明确声明不承担任何由此材料引起的事。倘若中文版与英文版有任何出入, 将以英文版为准。

#GrowWithUs

与我们联系  [ahamcapital](https://www.facebook.com/ahamcapital)  [ahamcapital](https://www.instagram.com/ahamcapital)

AHAM Asset Management Berhad

注册号码: 199701014290 (429786-T)
Ground Floor, Menara Boustead, 69, Jalan Raja Chulan, 50200 Kuala Lumpur, Malaysia.
免付费电话: 1800 88 7080 电话: +603 2116 6000
aham.com.my

